
FUENGIROLA
Feria y Fiestas del Rosario
Del 6 al 12 de Octubre de 2024



Feria y Fiestas del Rosario

SALUDA DE LA ALCALDESA



Queridos/as amigos/as:

Se acerca la Feria en honor a la Patrona de Fuengirola, la Virgen del Rosario Coronada, y quiero dirigirme a todos vosotros, como cada año, para saludaros ante tan importante cita.

Son nuestras principales fiestas patronales. El momento perfecto para estar con nuestros seres queridos y ofrecer a todos los visitantes la mejor versión de la Marca Fuengirola.

Como alcaldesa, me siento muy orgullosa de representar a una ciudad como Fuengirola: abierta, cosmopolita y acogedora, en la que nos sentimos orgullosos de nuestras tradiciones y de ser fuengiroleños. Aspectos que exhibimos, de forma especial, durante esta semana de celebración en la que nuestra localidad se transforma y se respira un ambiente único.

Quiero agradecer la labor fundamental de la Hermandad del Rosario, cuya titular da sentido a la Feria. El esfuerzo y la hospitalidad de las peñas, que son esenciales en esta celebración; a los cuerpos de seguridad, a los empleados municipales y, por supuesto, a todos los fuengiroleños. Gracias a vosotros la Feria del Rosario es hoy un referente andaluz y nacional que nos proyecta, de forma muy positiva, más allá de nuestra ciudad.

Vivámosla con alegría y disfrutando al máximo cada momento con familiares, convecinos y visitantes.

¡Viva la Virgen del Rosario!

Un fuerte abrazo

Ana Mula Redruello
Alcaldesa de Fuengirola



Feria y Fiestas del Rosario

SALUDA DE LA CONCEJALA



Queridos/as vecinos/as:

Un año más, nos disponemos a vivir nuestras fiestas patronales. Para el equipo de trabajo de la Concejalía de Fiestas es un orgullo poder organizar esta celebración.

Han sido meses de duro trabajo y dedicación con el objetivo de que todo salga a la perfección y, de esta manera, todos los fuengiroleños y visitantes podrán disfrutar de una amplia programación en un evento único y singular, como es nuestra Feria.

Desde el 28 de septiembre, en que se llevarán a cabo los actos religiosos en la Parroquia de Nuestra Señora del Rosario Coronada, nuestra ciudad comenzará a vivir un ambiente especial, Nuestras calles estarán engalanadas y la alegría se desbordará, en el Recinto Ferial, desde el pregón que abre siete días de auténtica fiesta.

Quiero desearos a todos fuengiroleños y visitantes unas felices fiestas, y que las disfrutéis en compañía de vuestros familiares y amigos.

¡Feliz Feria!

¡Viva la Virgen del Rosario!

¡Viva nuestra bendita Madre!

¡Viva la Madre de Dios!

¡Viva la Patrona de Fuengirola!

Un fuerte abrazo.

Isabel Mª Moreno Osorio
Concejala Delegada de Fiestas y Tradiciones.

Feria y Fiestas del Rosario

CARTA DE LA HERMANA MAYOR



Ya llegan los días grandes para Fuengirola, días en que celebramos la festividad de nuestra Patrona, la Virgen del Rosario Coronada.

Los fuengiroleños y visitantes nos disponemos, un año más, a celebrar su novena, a acompañarla por las calles de nuestra bonita ciudad, y a reunirnos con familiares y amigos para disfrutar de estos días tan especiales. Fuengirola se merece unos días de descanso y diversión.

Desde aquí animo a todos a participar en los actos que con tanto cariño prepara la Hermandad.

Invito a que nos paremos a contemplarla a Ella, a la Madre de todos los fuengiroleños, con su sonrisa serena y acogedora. Ella te espera cada día, no dudes en visitarla y pedirle lo que necesites.

Agradecer desde aquí a todas las personas que hacen posible que estos días se celebren. A todas las asociaciones, Peñas, Coros y distintos colectivos que participan en los actos que son preparados por la Hermandad, a todos los vecinos de cada una de las calles que con tanto cariño realizan su ofrenda floral a la Virgen, a las distintas Hermandades y Cofradías de Fuengirola y de pueblos vecinos. Por supuesto, a las autoridades y personal del Ayuntamiento y a los responsables de la seguridad de nuestro municipio.

A todos, muchas gracias por vuestro esfuerzo y participación.

Deseo que todos, fuengiroleños y visitantes, disfrutéis de unos tranquilos y felices días teniéndola siempre presente a Ella, a nuestra Patrona, la Virgen del Rosario Coronada. Ella vela por todos nosotros.

¡¡¡ Viva la Virgen del Rosario Coronada!!!

¡¡¡ Viva la Patrona de Fuengirola!!!

¡¡¡ Viva la Madre De Dios!!!

María Dolores Ortega Leiva
Hermana Mayor de la Antigua y Venerable Archicofradía Sacramental de Ntra. Sra. del Rosario Coronada, Patrona de Fuengirola.

Feria y Fiestas del Rosario

DIRECTOR ESPIRITUAL



MADRE LLENA DE MISERICORDIA

Queridos feligreses de la Parroquia del Rosario, queridos fuengiroleños todos, y personas que nos acompañáis de todo el mundo, creyentes y no creyentes, y que se acercan unos días entrañables para confraternizar y conocernos mejor, ante las Fiestas de Nuestra Patrona.

Para los creyentes, ella es esa Madre llena de Misericordia, que a pesar de nuestros fallos y debilidades, nos brinda unos días especiales, para llenarlos de alegría y fraternidad.

Pero también, para los no creyentes, son días llenos de alegría y compartir lo que somos y tenemos, y así formar la ciudad que todos deseamos, desde el respeto y camaradería, donde todos tengamos cabida.

La fiesta, siempre está rodeada de nuestros días, de dar gracias a la Madre, que nos proteje y nos guía, haciéndonos responsables ante el mundo, que nos rodea, que no puede faltar el amor.

Pero también estos días, nos divertiremos con la feria, en nuestras casetas, cantando y bailando, con esa copa en la mano, brindando por la amistad y la alegría.

Ntra. Sra. del Rosario Coronada seguirá bendiciendo nuestro pueblo en su día grande del 7 de octubre, con la Misa Solemne y Flamenca, que este año la animará nuestra amiga Virginia Rico, y paseándola por las calles de nuestro casco antiguo.

Que la Fiesta del Caballo y la Feria nos ayuden a vivir estos días llenos de alegría y felicidad.

Os deseo a todos que paseis unas Felices Fiestas en Honor a Nuestra Patrona Ntra. Sra. del Rosario Coronada.

¡¡¡Viva Ntra Sra. del Rosario Coronada!!!

¡¡¡Viva Fuengirola!!!

¡¡¡Viva España!!!

Felices Fiestas

Rvdo. Roberto Rojo Aguado
Párroco Iglesia Ntra. Sra del Rosario Coronada


SAAVEDRA
CONCIERTO



PRESIDENTE DE LA FEDERACIÓN DE PEÑAS DE FUENGIROLA



Estimados vecinos:

En primer lugar me gustaría agradecer, una vez más, al Excmo. Ayuntamiento de Fuengirola la ocasión que nos brinda en este magnífico programa de Feria, símbolo un año más de la historia, presente y futuro de la Feria y Fiestas de nuestra Patrona del Rosario Coronada de nuestra ciudad.

Resulta nuevamente un honor, en nombre de nuestra Junta Directiva y mío propio, el poder dirigirme a ustedes en el preámbulo de una semana que es símbolo propio de alegría, hermandad, festividad y tiempo de felicidad con familiares y amigos.

Como cada año a comienzos de otoño nuestra preciosa localidad, a la que el Mediterráneo acaricia con sus olas, se engalana con sus mejores galas y se cita en torno a Ntra. Sra. del Rosario Coronada, de forma que, entre foráneos y fuengiroleños, se crean nudos – fuertes vínculos – de un presente que vivimos con tanta fuerza que desembocan en recuerdos imborrables. Fotografías que quedan en nuestra memoria; las ferias vividas, el entusiasmo por disfrutar el presente y la ilusión por las venideras.

La pasión por nuestras tradiciones, el respeto a nuestras raíces, la rica gastronomía local con presencia de los mejores guisos, nuestros trajes y atuendos con acento andaluz y malagueño, y por supuesto, el baile y el folclore popular se unen y fusionan en nuestras casetas del Recinto Ferial en una semana de amplia y rica programación a la que os invito desde estas líneas a disfrutar y formar parte de ella.

Solo me queda acentuar que desde la Junta Directiva de la Federación de Peñas de Fuengirola vamos a continuar con nuestro trabajo y esfuerzo para que la Feria y Fiestas de Fuengirola sigan siendo parte importante de nuestras vidas, así como punto de encuentro entre fuengiroleños y visitantes. Brindemos por ella.

¡Salud y felicidad para todos!

Atentamente,

Eduardo Cuevas Moreno
Presidente
Federación de Peñas de Fuengirola.



Feria y Fiestas del Rosario

Romería del Rosario

Domingo, 29 de septiembre

10:00 horas:.
Misa de Romeros en la Iglesia de Nuestra Señora del Rosario Coronada (plaza de la Constitución), con la actuación del Coro de la Hermandad del Rocío de Fuengirola.

11:00 horas:
Salida del cortejo desde la plaza de la Constitución.
Contará con carretas típicas, caballistas, romeros y vehículos adornados al efecto.
Concentración de romeros, desde las 10:00 horas, en la calle Miguel de Cervantes.

Recorrido:
Calle Miguel de Cervantes, avenida Condes de San Isidro, calle Hermanos Pinzón, avenida de Mijas, camino de Campanales y carretera de Coín (El Esparragal).

AUTOBÚS GRATUITO ROMERÍA FUENGIROLA

Domingo 29 SEPTIEMBRE

FUENGIROLA CENTRO → EL ESPARRAGAL (ROMERÍA)



ITINERARIO DE IDA:

Av. Condes de S. Isidro.
Av. Santa Amalia.
Paseo de Poniente.
Av. Carmen Sáenz de Tejada.
Av. de Andalucía.
Cmn. Viejo de Coín.
Parque el Esparragal.

PARADAS EN LA IDA:

Av. Condes de S. Isidro- Pasaje Camboria.
Av. Condes de San Isidro-Plaza Reyes Católicos.
Av. Condes de San Isidro-Ayuntamiento.
Av. Condes de San Isidro-Policía Nacional.
Av. Santa Amalia-Frente Mezquita.
Paseo Poniente-Acceso Variante.
Parque Esparragal.

HORARIO SALIDAS DESDE PARADA (Av. CONDES SAN ISIDRO - Pasaje Camboria)

09:30h, 10:00h, 10:30h, 11:00h, 11:30h, 12:00h, 12:30h, 13:00h, 13,30h, 14:00h, 14:30h, 15:00h, 15:30, 16:00h, 16:30h, 17:00h, 17:30h, 18:00h, 18:30h, 19:00h, 19:30h, 20:00h, 20:30h, 21:00h, 21:30h.

EL ESPARRAGAL (ROMERÍA) → FUENGIROLA CENTRO



ITINERARIO DE VUELTA:

Parque el Esparragal.
Cmn. Viejo de Coín.
Av. de Andalucía.
Av. Carmen Sáenz de Tejada.
Paseo de Poniente.
Av. Santa Amalia.
Av. Condes de San Isidro.

PARADAS EN LA VUELTA

Parque Esparragal
Av. Santa Amalia-Mezquita.
Av. Condes de San Isidro-Frente a Policía Nacional.
Av. Condes de San Isidro-Frente a Policía Local.
Av. Condes de San Isidro-Lepanto.
Av. Condes de San Isidro-Pasaje Camboria.

SALIDAS DESDE PARADA EL ESPARRAGAL

10:00h, 10:30h, 11:00h, 11:30h, 12:00h, 12:30h, 13:00h, 13,30h, 14:00h, 14:30h, 15:00h, 15:30h, 16:00h, 16:30h, 17:00h, 17:30h, 18:00h, 18:30h, 19:00h, 19:30h, 20:00h, 20:30h, 21:00h, 21:30h, 22:00h.



Antonio José Pavón Galán

PREGONERO 2024

Antonio José Pavón Galán, nació en Fuengirola el 6 de enero de 1982 y es hijo de dos reconocidos fuengiroleños de adopción, Salvador Pavón y Alicia Galán. Es familia, por tanto, de una de las grandes estirpes toreras de la ciudad que lideró el añorado maestro, Antonio José Galán.

Fue en nuestra localidad donde el fututo pregonero de las Fiestas del Rosario se crio y dio sus primeros pasos en la tauromaquia. La enorme vinculación de su familia materna con Perú, lo llevó a probar suerte en este país sudamericano, donde desarrolló una importante carrera en la televisión, como presentador televisivo, actor y cantante.

Allí fue padre de un hijo, Antonio, con quien volvió a Fuengirola para establecerse definitivamente y fundar su propio negocio: el bar Lima 12, en un claro guiño a su experiencia transatlántica.

Al margen de sus vivencias artísticas y profesionales, Pavón se declara un enamorado de su Fuengirola natal, así como un fiel devoto de Nuestra Señora del Rosario Coronada.

Feriante y defensor de las tradiciones de la localidad, Antonio Pavón ofrecerá, el próximo 6 de octubre en el Palacio de la Paz, un discurso cuajado de piropos a nuestra ciudad, de emocionados recuerdos a todas aquellas personas con las que ha compartido momentos inolvidables de Feria y de sentimiento hacia nuestra Patrona. Todo ello, con la alegría que le caracteriza y su gran sonrisa a juego.



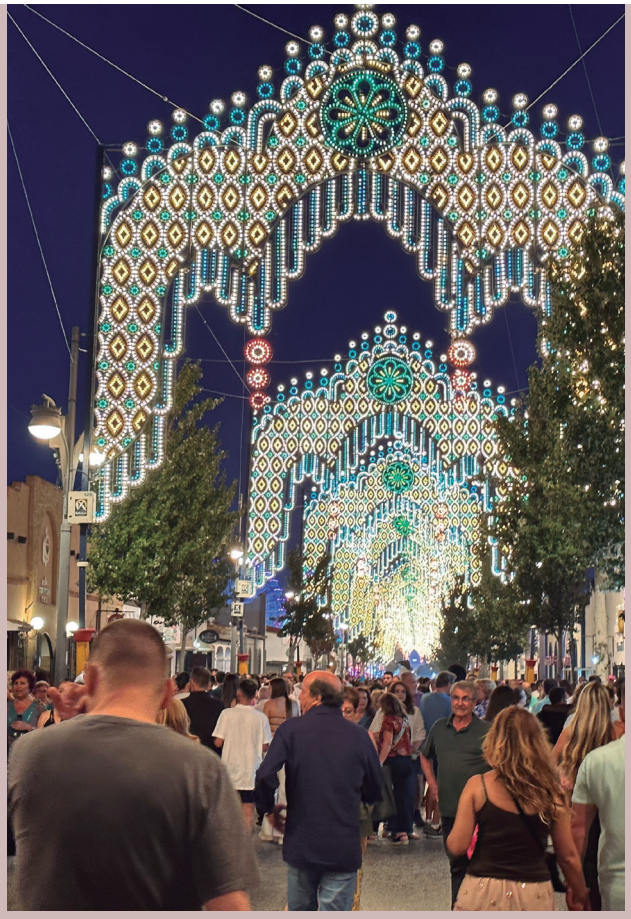



Feria y Fiestas del Rosario

PROGRAMA OFICIAL

Domingo, 6 de octubre

21:30 horas:
PREGÓN DE FERIA, a cargo de **Antonio José Pavón Galán**

Entrada libre.
Espectáculo con patio de butacas.

Organiza: Ayuntamiento de Fuengirola.

Una vez que finalice el pregón, se celebrará el acto de inauguración de la Feria y Fiestas en honor a Nuestra Señora del Rosario Coronada en la fachada del Palacio de la Paz, por las Autoridades Municipales. La Banda Municipal de Música de Fuengirola interpretará el himno Nacional, y se llevará a cabo el encendido del alumbrado artístico.





Feria y Fiestas del Rosario

PROGRAMA OFICIAL

Lunes, 7 de octubre

FESTIVIDAD EN HONOR DE NUESTRA SEÑORA LA VIRGEN DEL ROSARIO CORONADA, ALCALDESA HONORARIA Y PERPETUA DE LA CIUDAD

Festividad oficial a todos los efectos.
Solemne Eucaristía en Honor a Ntra. Sra. del Rosario Coronada.

10:00 horas: MISA FLAMENCA

Lugar: En la plaza de la Constitución, con la participación del Coro de la Real Hermandad del Rocío de Fuengirola y la colaboración de Virginia Rico.

A continuación, se celebrará la procesión de Nuestra Señora del Rosario Coronada, acompañada por la Banda de Música de Nuestro Padre Jesús Nazareno de Almogía y la Banda de Cornetas y Tambores de la misma hermandad.

Itinerario: Plaza de la Constitución, avenida Condes de San Isidro, calle Marconi, calle Palangreros, calle Larga, calle España, plaza de la Constitución y a su templo.

14:30 horas: Hora prevista de finalización.

Aviso importante a todos los caballistas: incorporación de caballistas a la procesión de la Virgen del Rosario, a las 12:45 horas (aproximadamente), en calle Palangreros (calle Cuesta).

22:00 horas:

XLVI Festival Flamenco.

Al cante:

María Terremoto · José Valencia · José García Vilches " El Petro".

A la guitarra:

Nono Jero.

Juan Requena.

Carlos Haro.

Al baile:

Juan Antonio Pérez Gómez (Academia Azabache).

Presentador: Francisco Reina Ruano.

Lugar: Palacio de la Paz.

Venta de entradas: La venta de entradas disponibles se realizará a través de la web: entradas.fuengirola.es y presencialmente en el Centro Comercial Miramar, en el punto de información. En horario de 10:00 a 12:30 horas y de 15:00 a 18:00 horas. De lunes a viernes.

Patio de butacas con sillas: 5 euros.

Palcos con sillas: 10 euros.

En caso de no venderse la totalidad de las entradas se podrán adquirir en la taquilla del Palacio de la Paz el día del concierto (dos horas antes de la actuación y sólo pago con tarjeta).









Feria y Fiestas del Rosario

PROGRAMA OFICIAL



Martes,8 de octubre

Día del Niño

ATRACCIONES INFANTILES AL 50% EN EL RECINTO FERIAL

18:00 horas:

Actuación: TADEO JONES.

Lugar: Palacio de la Paz.

Espectáculo con patio de butacas.

Venta de entradas: La venta de entradas disponibles se realizará a través de la web entradas.fuengirola.es. y presencialmente en el Centro Comercial Miramar, en el punto de información. En horario de 10:00 a 12:30 horas y de 15:00 a 18:00 horas. De lunes a viernes.

Patio de butacas con sillas: 5 euros.

Palcos con sillas: 10 euros.



Miércoles, 9 de octubre

22:00 horas.

Actuación: MANUEL LOMBO.

Lugar: Palacio de la Paz.

Venta de entradas: La venta de entradas disponibles se realizará a través de la web: entradas.fuengirola.es y presencialmente en el Centro Comercial Miramar, en el punto de información. En horario de 10:00 a 12:30 horas y de 15:00 a 18:00 horas. De lunes a viernes.

Patio de butacas con sillas: 10 euros.

Palcos con sillas: 15 euros.

En caso de no venderse la totalidad de las entradas se podrán adquirir en la taquilla del Palacio de la Paz el día del concierto (dos horas antes de la actuación y sólo pago con tarjeta).



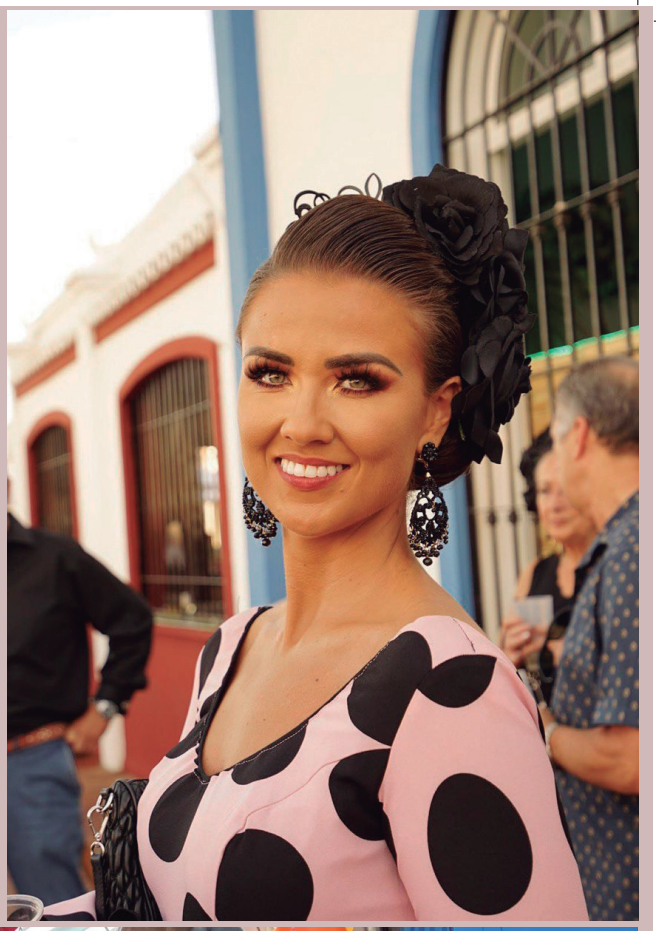

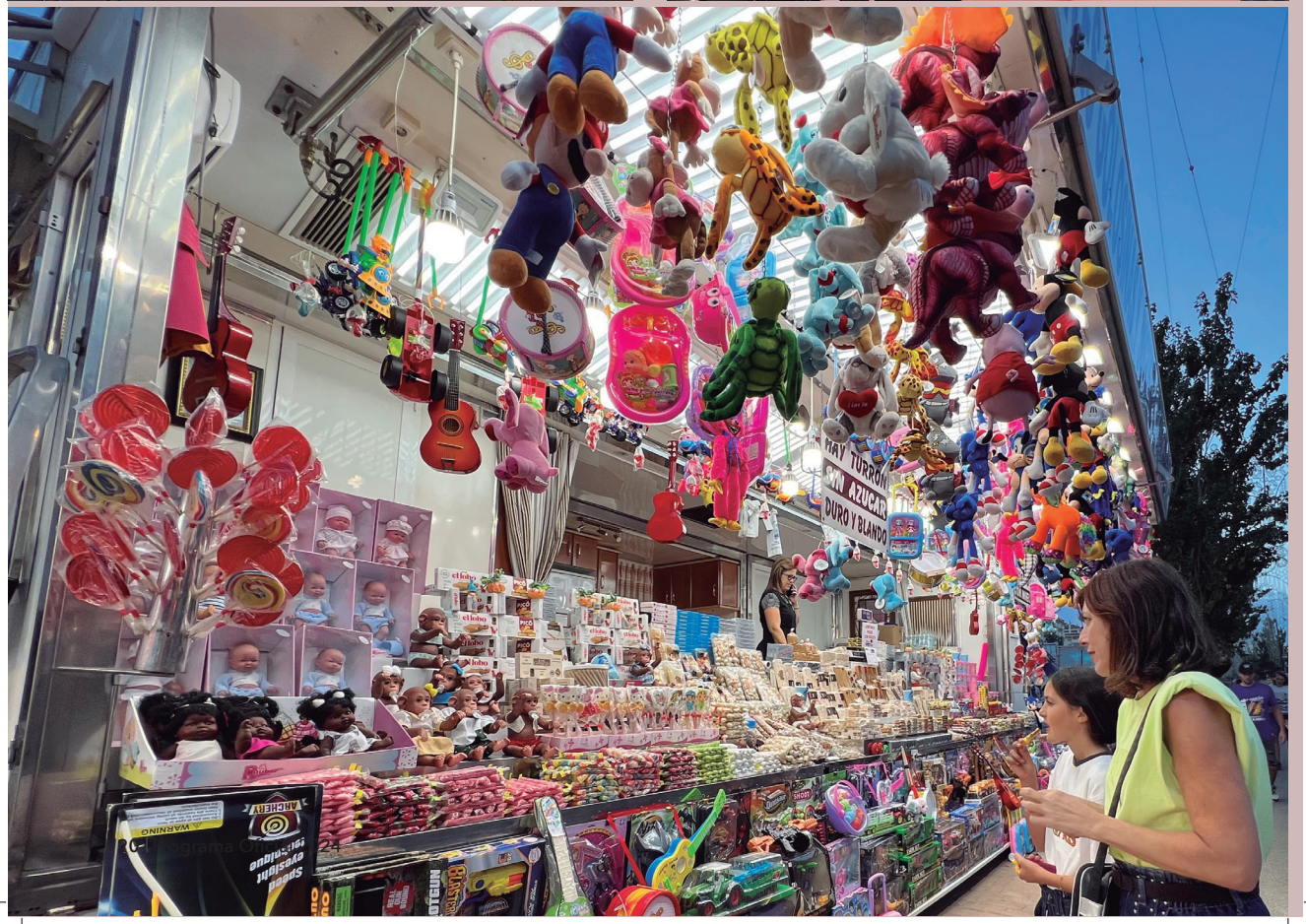
HAY TURRON
SIN AZUCAR
DURO Y BLANDO

Feria y Fiestas del Rosario

PROGRAMA OFICIAL



Jueves, 10 de octubre

22:00 horas:

Actuación: SERGIO DALMA.

Lugar: Palacio de la Paz.

Venta de entradas: La venta de entradas disponibles se realizará a través de la web entradas.fuengirola.es y presencialmente en el Centro Comercial Miramar, en el punto de información. En horario de 10:00 a 12:30 horas y de 15:00 a 18:00 horas. De lunes a viernes.

Patio de butacas con sillas: 10 euros.

Palcos con sillas: 15 euros.

En caso de no venderse la totalidad de las entradas se podrán adquirir en la taquilla del Palacio de la Paz el día del concierto (dos horas antes de la actuación y sólo pago con tarjeta).



Viernes, 11 de octubre

22:00 horas:

Actuación: MONOLOGUISTA DANIEL FEZ.

Lugar: Palacio de la Paz.

Venta de entradas: La venta de entradas disponibles se realizará a través de la web entradas.fuengirola.es y presencialmente en el Centro Comercial Miramar, en el punto de información. En horario de 10:00 a 12:30 horas y de 15:00 a 18:00 horas. De lunes a viernes.

Patio de butacas con sillas: 10 euros.

Palcos con sillas: 15 euros.

En caso de no venderse la totalidad de las entradas se podrán adquirir en la taquilla del Palacio de la Paz el día del concierto (dos horas antes de la actuación y sólo pago con tarjeta).

Feria y Fiestas del Rosario



XLVI FESTIVAL FLAMENCO · 07oct

EL MUSICAL TADEO JONES · 08 oct

MANUEL LOMBO · 09 oct

SERGIO DALMA · 10 oct

DANIEL FEZ · 11 oct

LOS 40 SESSIONS · 12 oct

El Excmo Ayuntamiento de Fuengirola, como organizador de la programación prevista, se reserva los derechos de modificación y/o suspensión de las actividades anunciadas.

Feria y Fiestas del Rosario

PROGRAMA OFICIAL



Sábado, 12 de octubre

11:00 horas:

MISA EN HONOR A LA VIRGEN DEL PILAR (PATRONA DE ESPAÑA).

Calle María Josefa Larrucea.
Organizada por la Casa de Aragón de la Costa del Sol.

12:00 horas:

Celebración de la Fiesta Nacional.
Lugar: Plaza de la Constitución.

22:00 horas:

Actuacion: Los 40 Dance In Sessions. Los merjores Dj´s del mundo pasan por el programa de LOS 40 Dance.

Lugar: Palacio de la Paz.

Venta de entradas: La venta de entradas disponibles se realizará a través de la web: entradas.fuengirola.es y presencialmente en el Centro Comercial Miramar, en el punto de información. En horario de 10:00 a 12:30 horas y de 15:00 a 18:00 horas. De lunes a viernes.

Patio de butacas sin sillas: 5 euros.

En caso de no venderse la totalidad de las entradas se podrán adquirir en la taquilla del Palacio de la Paz el día del concierto (dos horas antes de la actuación y sólo pago con tarjeta).

El Excmo Ayuntamiento de Fuengirola, como organizador de la programación prevista, se reserva los derechos de modificación y/o suspensión de las actividades anunciadas.






VICTORIA MALAGA

Feria y Fiestas del Rosario

PROGRAMA DE ACTUACIONES
Caseta de la Tercera Edad

DOMINGO,6 de octubre

22:00 h. Paco y LLina.

LUNES, 7 de octubre

17:00 h. Araceli González.

19:00 h. Miguel 'El Caletero'.

21:00 h. Simón.

23:00 h. Paco y Llina.

MARTES, 8 de octubre

17:00 h. Grupo Municipal Coros y Danza.

19:00 h. Academia de Danza de Alicia Iranzo.

21:00 h. Sueño Marismeño.

23:00 h. Simón.

MIÉRCOLES, 9 de octubre

17:00 h. Coro de Mayores de la Concejalía de la Tercera Edad.

19:00 h. Academia de Baile Chassé.

21:00 h. Araceli González.

23:00 h. Paco y Llina.

JUEVES, 10 de octubre

17:00 h. Academia de Baile de Juan Antonio Pérez 'Azabache'.

19:00 h. Maribel 'La Caletera'.

21:00 h. Academia de Baile 'Bailaconmigo'.

23:00 h. Paco y Llina.

VIERNES, 11 de octubre

17:00 h. Academia de Juani Guerrero.

19:00 h. Sueños Marismeños.

21:00 h. Paco y Llina.

23:00 h. Araceli González.

SÁBADO, 12 de octubre

17:00 h. Sueños Marismeños.

19:00 h. Maribel 'La Caletera'.

21:00 h. Miguel 'El Caletero'.

23:00 h. Paco y Llina.

00:30 h. Paco y Llina.

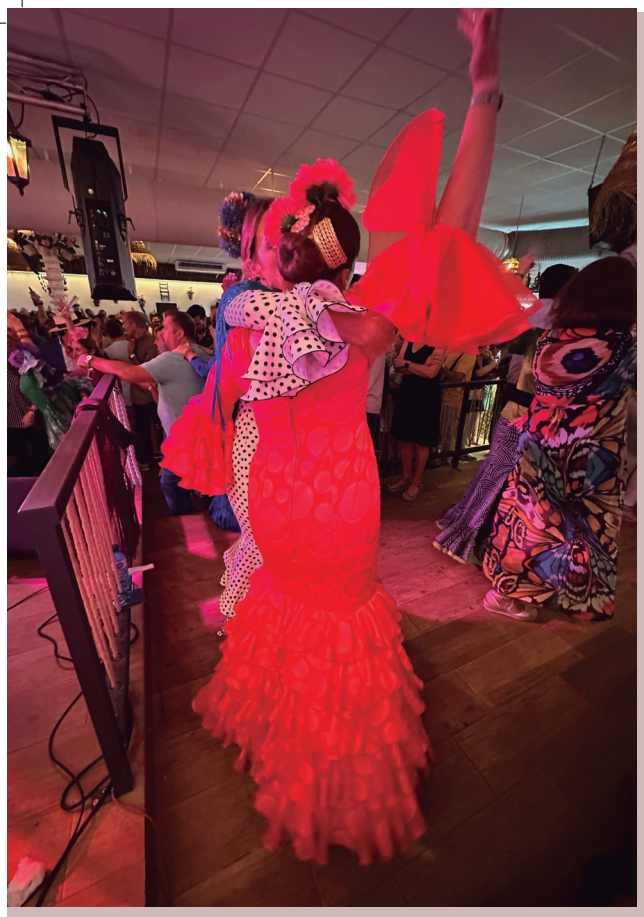









POESÍA

Ya llegó el esperado día
tan deseado y soñado,
todo tu pueblo con alegría
te acompaña emocionado...

Oh, mi Virgen del Rosario
la mano augusta del cielo,
tu mirar de ternura y belleza
derrama amor y consuelo...

En tu fiesta oh, Patrona
de nuestra ciudad Fuengirola,
venimos para aclamarte
bendita Madre y Señora...

Me enseñaron a rezar
Y mirar siempre hacia el cielo,
para poderte ensalzar
y decirte que te "quiero"...

Miles de pétalos de rosas
Olorosas para Ti,
un ¡Viva Virgen del Rosario!
que hace a las almas latir...

Mis versos para la Virgen
que salen de mi corazón,
tu gente viene a aplaudirte
con delirio y emoción...

¡Viva la Madre de Dios!
¡y la Virgen del Rosario!
Viva su gente y su fiesta
que nos llena de entusiasmo.

Miguel Moreno.

Feria y Fiestas del Rosario

OFFICIAL PROGRAMME

Sunday, 29th October

10:00 a.m.

Pilgrims' Mass in the Church of Nuestra Señora del Rosario Coronada (Plaza de la Constitución), with a performance by the Choir of Rocío de Fuengirola Brotherhood.
11:00 a.m. Departure of the procession from the Plaza de la Constitución.
There will be typical carts, horse riders, pilgrims and vehicles decorated for this purpose.
Concentration of pilgrims at 10:00 am in Miguel de Cervantes Street.

Itinerary: Miguel de Cervantes street, Conde de San Isidro avenue, Hermanos Pinzón street, Mijas avenue, Campanales road and Coín road (El Esparragal).

Sunday, 6th October

09:30 p.m.

Proclamation of the Fair, by Antonio José Pavón Galán. (Palacio de la Paz).

Free entrance

Show with stalls.

Organised by: Fuengirola Town Hall

After the opening speech, the opening ceremony of the Fair and Festivities in honor of Nuestra Señora la Virgen del Rosario Coronada will take place on the Palacio de la Paz façade, by the municipal authorities, the National Anthem will be played by the Fuengirola Municipal Music Band, and the artistic lighting will be switched on (the event will take place on the main façade of the Palacio de la Paz (Fairground)).

Monday, 7th October

10:00 a.m.

FESTIVITY IN HONOUR OF NUESTRA SEÑORA LA VIRGEN DEL ROSARIO CORONADA, HONORARY AND PERPETUAL MAYORESS OF THE CITY.

Official Festivity at all effects.

Solemn Eucharist in honour of Ntra Sra. Del Rosario Coronada.

In Plaza de la Constitución, with the participation of Virginia Rico.

This will be followed by the procession of Nuestra Señora del Rosario Coronada; accompanied by the Music Band Nuestro Padre Jesús Nazareno de Almogía and the Cornets and Drums Band of Nuestro Padre Jesús Nazareno de Almogía.

Itinerary: Plaza de la Constitución, Condes San Isidro Avenue, Marconi Street, Palangreros Street, Larga Street, España Street, Plaza de la Constitución and the church.

The ladies of Fuengirola are requested to wear mantillas, flamenco dresses or costumes representative of our city to enhance the event.

The procession ends at 2:30 pm.

•Important announcement to all horsemen: Incorporation of horsemen to Virgen del Rosario procession, at 12.45 p.m. (approximately), at **calle Palangreros (calle Cuesta).**

10:00 p.m.

XLVI Flamenco Festival.

Place: Palacio de la Paz
Singing:*María Terremoto, José Valencia y José García Vilches "El Petro"*
On guitar: *Nono Jero, Juan Requena, Carlos Haro.*
Dancing: *Jose Antonio Peréz Gómez (Academia Azabache).*
Presenter: *Francisco Reina Ruano*

Ticket sales: Tickets will be sold on the website: entradas.fuengirola.es and in person at the Miramar Shopping Centre, at the information point. From 10:00 a.m to 12:30 p.m. and from 15:00 p.m. to 18:00p.m. Monday to Friday.

Patio with chairs: 5 euros

Boxes with chairs: 10 euros.

If tickets remain, they will be sold at the Palacio de la Paz box office on the day of the concert (two hours before the performance and payment by card only).

Feria y Fiestas del Rosario

Tuesday, 8th October

DAY OF THE CHILD
CHILDREN'S DAY. CHILDREN'S ATTRACTIONS AT 50% OFF AT THE FAIRGROUND.

06:00 p.m.

Performance by Tadeo Jones Place: Palacio de la Paz

Location: Peace Palace.

Patio with chairs.

Tickets will be on sale on the website: entradas.fuengirola.es. and in person at the Miramar Shopping Centre, at the information point. From 10:00 a.m. to 12:30 p.m. and from 15:00 p.m. to 18:00 p.m.. Monday to Friday.

Patio with chairs: 5 euros.

Box seats with chairs: 10 euros.

payment by card only).

Wednesday, 9th October

10:00 p.m.

MUSICAL PERFORMANCE by Manuel Lombo.
Location: Peace Palace
Ticket sales: Tickets will be sold on the website: entradas.fuengirola.es and in person at the Miramar Shopping Centre, at the information point. From 10:00 a.m. to 12:30 p.m. and from 15:00 p.m. to 18:00 p.m. From Monday to Friday.
Patio with chairs: 10 euros
Boxes with chairs: 15 euros
If tickets are still available, they will be sold at the Palacio de la Paz box office on the day of the concert (two hours before the performance and only by credit card).

Thursday, 10th October.

10:00 p.m.

MUSICAL PERFONMANCE by **Sergio Dalma.**
Lugar: Palacio de la Paz
Ticket sales: Tickets will be sold on the website: entradas.fuengirola.es and in person at the Miramar Shopping Centre, at the information point. From 10:00 a.m. to 12:30 p.m. and from 15:00 p.m. to 18:00p.m. Monday to Friday.
Patio with chairs: 10 euros
Boxes with chairs: 15 euros
If tickets are still available, they will be sold at the Palacio de la Paz box office on the day of the concert (two hours before the performance and only by credit card).

Friday, 11th October

10:00 p.m.

MUSICAL PERFONMANCE by **the monologuist Daniel Fez.**
Location: Peace Palace.
Ticket sales: Tickets can be purchased on the website: entradas.fuengirola.es and in person at the Miramar Shopping Centre, at the information point. From 10:00 a.m. to 12:30 p.m. and from 15:00 p.m. to 18:00 p.m. Monday to Friday.
Patio with chairs: 10 euros
Boxes with chairs: 15 euros
If tickets are still available, they will be sold at the Palacio de la Paz box office on the day of the concert (two hours before the performance and only by credit card).

Saturday, 12th October.

11:00 p.m

MASS in Church Ntra. Sra. del Carmen, Calle María Josefa Larrucea.

Organized by: Casa de Aragón de la Costa del Sol.

12:00 p.m

Celebration of the National Holiday
Place: Plaza de La Constitución.

10:00 p.m

Performance of Los 40 Dance In Sessions. The best DJs in the world will perform at the LOS40 Dance programme.
Location: Peace Palace
Ticket sales: Tickets will be sold on the website: entradas.fuengirola.es and in person at the Miramar Shopping Centre, at the information point. From 10:00 a.m. to 12:30 p.m. and from 15:00 p.m. to 18:00 p.m. Monday to Friday.
Patio no chairs: 5 euros
If tickets are still available, they will be sold at the Palacio de la Paz box office on the day of the concert (two hours before the performance and only by credit card).

The Town Hall of Fuengirola, as organiser of the planned programme, reserves the right to modify and/or suspend the announced activities.

Feria y Fiestas del Rosario

RECORRIDO AUTOBUSES FUENGIROLA FERIA 2024

Del 6 al 12 de octubre

SERVICIO ESPECIAL DE AUTOBUSES

HORARIO: Desde 21:30 h. hasta las 4:30 h. (madrugada)

DIRECCION BOQUETILLO Y PARQUE MIRAMAR

RECINTO FERIAL	21:30	22:00	22:30	23:00	23:30	0:00	0:30	1:00	1:30	2:00	2:30	3:00	3:30	4:00
Avda.Jesus Santos Rein(Esq.Rodrigo de Triana)	21:32	22:02	22:32	23:02	23:32	0:02	0:32	1:02	1:32	2:02	2:32	3:02	3:32	4:02
Avda.Ramon y Cajal(Baskin Robin)	21:34	22:04	22:34	23:04	23:34	0:04	0:34	1:04	1:34	2:04	2:34	3:04	3:34	4:04
Estacion de Autobuses(Unicaja)	21:35	22:05	22:35	23:05	23:35	0:05	0:35	1:05	1:35	2:05	2:35	3:05	3:35	4:05
Avda.Condes de S.Isidro(Bco Sabadell)	21:36	22:06	22:36	23:06	23:36	0:06	0:36	1:06	1:36	2:06	2:36	3:06	3:36	4:06
Avda. de Mijas(Esq.Calle Sevilla)	21:37	22:07	22:37	23:07	23:37	0:07	0:37	1:07	1:37	2:07	2:37	3:07	3:37	4:07
Avda. de Mijas(Esq.Calle Miguel Bueno)	21:38	22:08	22:38	23:08	23:38	0:08	0:38	1:08	1:38	2:08	2:38	3:08	3:38	4:08
Rotonda Ambulatorio	21:40	22:10	22:40	23:10	23:40	0:10	0:40	1:10	1:40	2:10	2:40	3:10	3:40	4:10
Mercado Boquetillo	21:41	22:11	22:41	23:11	23:41	0:11	0:41	1:11	1:41	2:11	2:41	3:11	3:41	4:11
Calle Sevilla	21:42	22:12	22:42	23:12	23:42	0:12	0:42	1:12	1:42	2:12	2:42	3:12	3:42	4:12
Camino de Coin	21:43	22:13	22:43	23:13	23:43	0:13	0:43	1:13	1:43	2:13	2:43	3:13	3:43	4:13
Camino de Coin(Arte Nova)	21:44	22:14	22:44	23:14	23:44	0:14	0:44	1:14	1:44	2:14	2:44	3:14	3:44	4:14
Ayuntamiento de Fuengirola	21:45	22:15	22:45	23:15	23:45	0:15	0:45	1:15	1:45	2:15	2:45	3:15	3:45	4:15
Policia Nacional	21:46	22:16	22:46	23:16	23:46	0:16	0:46	1:16	1:46	2:16	2:46	3:16	3:46	4:16
Mezquita	21:47	22:17	22:47	23:17	23:47	0:17	0:47	1:17	1:47	2:17	2:47	3:17	3:47	4:17
Kia Motor	21:48	22:18	22:48	23:18	23:48	0:18	0:48	1:18	1:48	2:18	2:48	3:18	3:48	4:18
CC. Miramar	21:50	22:20	22:50	23:20	23:50	0:20	0:50	1:20	1:50	2:20	2:50	3:20	3:50	4:20
Hotel Miramar	21:51	22:21	22:51	23:21	23:51	0:21	0:51	1:21	1:51	2:21	2:51	3:21	3:51	4:21
Cc. Miramar(Entrada Prpal)	21:52	22:22	22:52	23:22	23:52	0:22	0:52	1:22	1:52	2:22	2:52	3:22	3:52	4:22
Mezquita	21:53	22:23	22:53	23:23	23:53	0:23	0:53	1:23	1:53	2:23	2:53	3:23	3:53	4:23
Policia Nacional	21:54	22:24	22:54	23:24	23:54	0:24	0:54	1:24	1:54	2:24	2:54	3:24	3:54	4:24
Ayuntamiento de Fuengirola	21:55	22:25	22:55	23:25	23:55	0:25	0:55	1:25	1:55	2:25	2:55	3:25	3:55	4:25
Lepanto	21:56	22:26	22:56	23:26	23:56	0:26	0:56	1:26	1:56	2:26	2:56	3:26	3:56	4:26
Morano Rivera	21:57	22:27	22:57	23:27	23:57	0:27	0:57	1:27	1:57	2:27	2:57	3:27	3:57	4:27
Avda. Ramon y Cajal	21:58	22:28	22:58	23:28	23:58	0:28	0:58	1:28	1:58	2:28	2:58	3:28	3:58	4:28
RECINTO FERIAL	22:00	22:30	23:00	23:30	0:00	0:30	1:00	1:30	2:00	2:30	3:00	3:30	4:00	4:30

DIRECCION CARVAJAL

RECINTO FERIAL	21:30	22:00	22:30	23:00	23:30	0:00	0:30	1:00	1:30	2:00	2:30	3:00	3:30	4:00
Avda. Acapulco	21:32	22:02	22:32	23:02	23:32	0:02	0:32	1:02	1:32	2:02	2:32	3:02	3:32	4:02
Iglesia de Los Boliches	21:33	22:03	22:33	23:03	23:33	0:03	0:33	1:03	1:33	2:03	2:33	3:03	3:33	4:03
Mercado de Los Boliches	21:34	22.04	22:34	22.05	23:34	0:05	0:34	0:05	1:34	1:05	2:34	2:05	3:34	3:05
Rotonda del 600	21:36	22:06	22:36	23:06	23:36	0:06	0:36	1:06	1:36	2:06	2:36	3:06	3:36	4:06
Avda. Las Gabiotas(Hoteles)	21:38	22.08	22:38	22.09	23:38	0:09	0:38	1:09	1:38	2:09	2:38	3:09	3:38	4:09
Rotonda Torreblanca	21:39	22:09	22:39	23:09	23:39	0:09	0:39	1:09	1:39	2:09	2:39	3:09	3:39	4:09
Hotel Gardenia Park	21:40	22:10	22:40	23:10	23:40	0:10	0:40	1:10	1:40	2:10	2:40	3:10	3:40	4:10
Los Olimpos	21:41	22:11	22:41	23:11	23:41	0:11	0:41	1:11	1:41	2:11	2:41	3:11	3:41	4:11
Carvajal	21:42	22:12	22:42	23:12	23:42	0:12	0:42	1:12	1:42	2:12	2:42	3:12	3:42	4:12
Gasolinera GALP	21:45	22:15	22:45	23:15	23:45	0:15	0:45	1:15	1:45	2:15	2:45	3:15	3:45	4:15
Olimpos	21:47	22:17	22:47	23:17	23:47	0:17	0:47	1:17	1:47	2:17	2:47	3:17	3:47	4:17
Hotel Gardenia Park	21:48	22.18	22:48	22.19	23:48	0:19	0:48	1:19	1:48	2:19	2:48	3:19	3:48	4:19
Rotonda Torreblanca	21:49	22:19	22:49	23:19	23:49	0:19	0:49	1:19	1:49	2:19	2:49	3:19	3:49	4:19
Avda. Las Gabiotas(Hoteles)	21:50	22:20	22:50	23:20	23:50	0:20	0:50	1:20	1:50	2:20	2:50	3:20	3:50	4:20
Avda.Jesus Cautivo(Finca del Secretario)	21:52	22:22	22:52	23:22	23:52	0:22	0:52	1:22	1:52	2:22	2:52	3:22	3:52	4:22
Avda.Jesus Cautico(Hipercor Los Boliches)	21:53	22:23	22:53	23:23	23:53	0:23	0:53	1:23	1:53	2:23	2:53	3:23	3:53	4:23
Avda.Jesus Cautico(Rte Enebros)	21:54	22:24	22:54	23:24	23:54	0:24	0:54	1:24	1:54	2:24	2:54	3:24	3:54	4:24
Avda.Jesus Cautico(Esq.Avda.Acapulco)	21:55	22:25	22:55	23:25	23:55	0:25	0:55	1:25	1:55	2:25	2:55	3:25	3:55	4:25
RECINTO FERIAL	22:00	22:30	23:00	23:30	0:00	0:30	1:00	1:30	2:00	2:30	3:00	3:30	4:00	4:30

Las horas sombreadas en azul, el autobus sube a Los Pacos

Feria y Fiestas del Rosario

Bandos y Ordenanza

BANDO Feria del Rosario

BANDO Romería

ORDENANZA reguladora del uso y disfrute del recinto ferial mediante el paseo de caballos y enganches durante la feria y fiestas patronales

AYUNTAMIENTO
FUENGIROLA